Stadt Zürich
Grün Stadt Zürich

# Schleife, Waserstrasse: Holzschlag mit Helikopterunterstützung

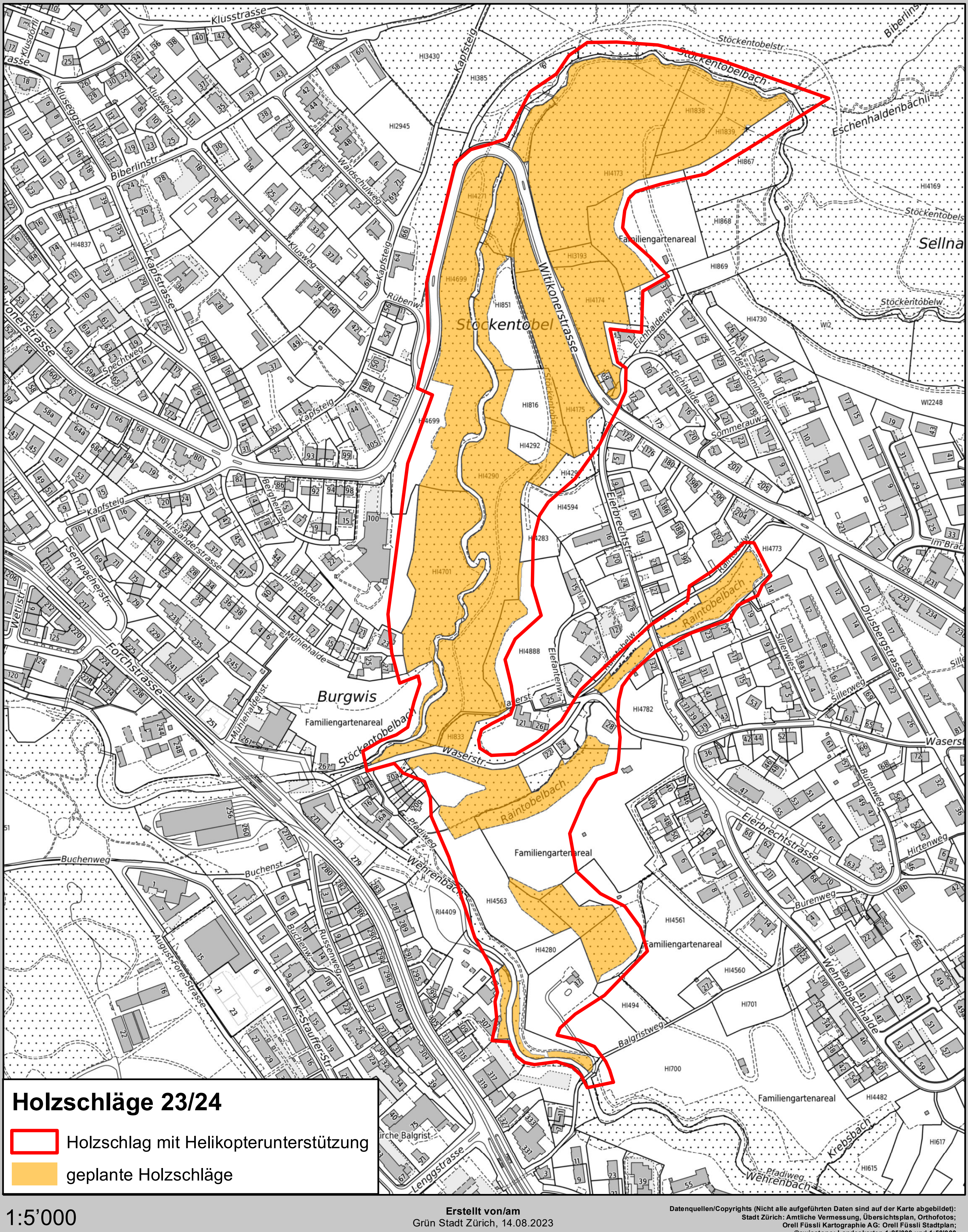


1:5'000

Erstellt von/am
Grün Stadt Zürich, 14.08.2023

Datenquellen/Copyrights (Nicht alle aufgeführten Daten sind auf der Karte abgebildet):
Stadt Zürich: Amtliche Vermessung, Übersichtsplan, Orthofotos;
Orell Füssli Kartographie AG: Orell Füssli Stadtplan;
©swisstopo: Landeskarten 1:25'000 und 1:50'000